Maria durch ein' Dornwald ging

Text u. Weise: aus dem Eichsfeld um 1600

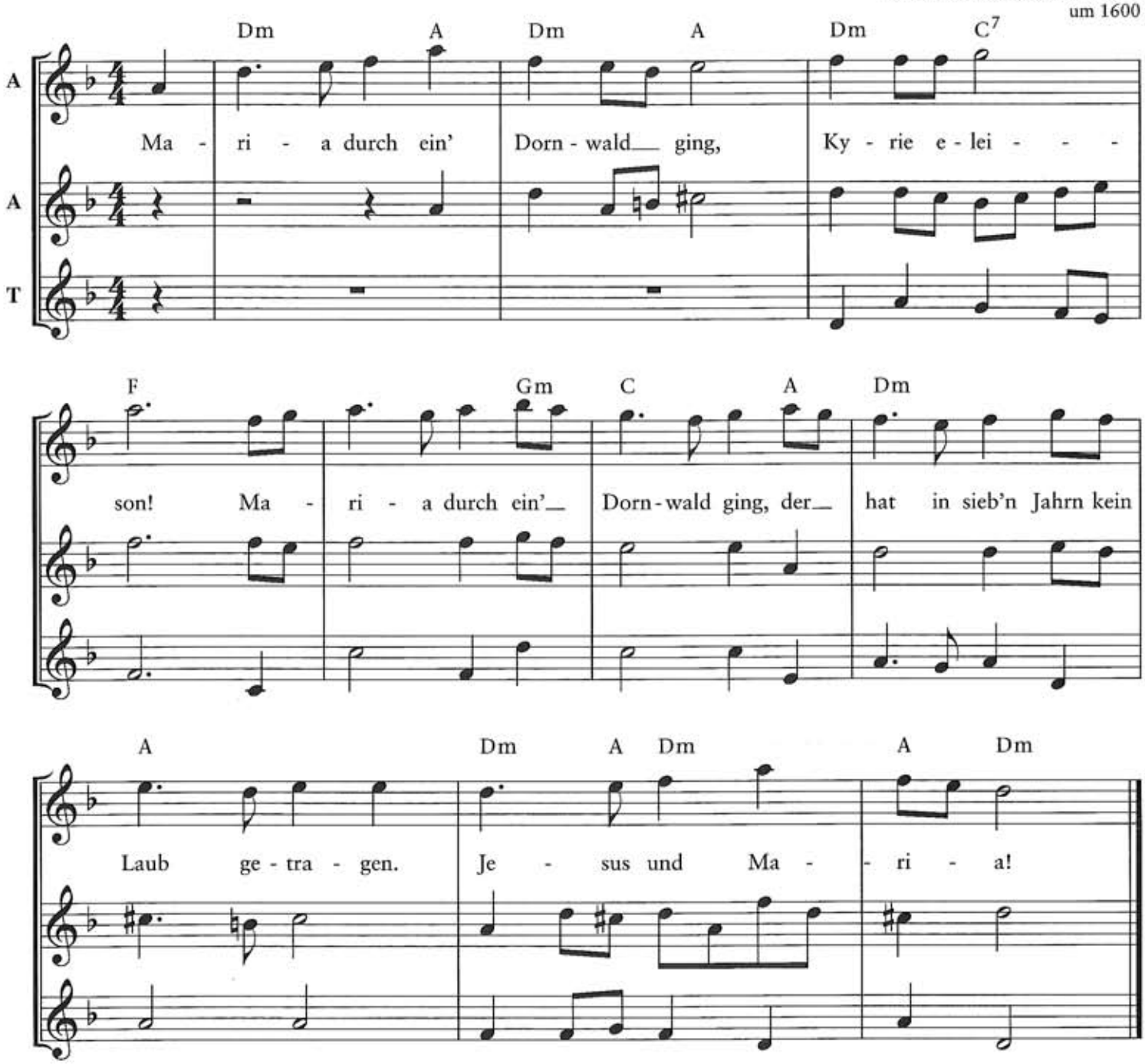

2. Was trug Maria unter ihrem Herzen?
Kyrie eleison!
Ein kleines Kindlein ohne Schmerzen,
das trug Maria unter ihrem Herzen.
Jesus und Maria!

3. Da hab'n die Dornen Rosen getragen.
Kyrie eleison!
Als das Kindlein durch den Wald getragen,
da haben die Dornen Rosen getragen.
Jesus und Maria!

4. Wie soll dem Kind sein Name sein?
Kyrie eleison!
Der Name, der soll Christus sein,
das war von Anfang der Name sein!
Jesus und Maria!

© 2005 by Musikverlag Holzschuh, Manching